Les Copains du Maarif

Qui sont les Copains et Ados du Maarif ?

En gros, ce sont les ados du Patronage, nés en environ de 1948.
Sachez que c'est grâce au **Père Richer** en 1963, avec **Gilbert Heredia** et sa bande de Copains, que nous avons créé le **Club des Copains** et avons pu avoir la salle au Maarif, qui était au-dessus du MAS (**Maarif Association Sportive**), avec son symbolique escalier vert en colimaçon pour y accéder.
Quelle est cette étincelle qui a jailli en toi, Gilbert, pour te dire un jour, au lieu de voir traîner les jeunes de notre âge, dans les rues, pourquoi ne pas les rassembler et vivre de bons moments ensemble ? (dixit **Freddy Guerit**)
Huguette Heredia était notre marraine, lors de la création des " Copains ".
C'est **Michel Rubio** qui a dessiné notre premier drapeau des Copains.
Ensuite, nous avons pu avoir la salle sous le cinéma du Familia.
Je me rappelle de tout ce travail de vidage des anciennes affaires, puis, nettoyage, peinture, décoration, tourne-disque (offert par **Monsieur Pedemonte**)!!!
Le **Père Lucien Aubert** nous a rejoins ensuite.
Nous avions fait beaucoup de projets, de balades, de réalisations avec l'orchestre des " **Copains** "
Puis, rencontres avec le nouveau club des " Copines " : les filles du Patro de la Présentation nous rejoignent.
Rappelez vous : **Maïté Torres**, qui chantait " Biche oh ma Biche "
Que de rencontres sous le Familia, au Tamaris, etc…
En Juillet 1965, le **Père Lucien Aubert**, notre **Padre** a quitté le Maroc.
Avec mes parents, nous sommes " rentrés " en France, ce même mois de Juillet 1965
Mais les Copains et Copines ont continué au Maarif.

Dans notre quartier du Maarif à Casablanca, nous étions tous ensemble à l'école, aux jeux, en religion Chrétiens, Juifs, Musulmans de nationalités différentes, Espagnols, Français, Italiens, Marocains, Portugais … : La rue était notre Joie de vivre …

De **Freddy Guerit**
Merci encore **Gilbert**, maintenant je passe à autre chose et qui à son importance, celle d'avoir appris après plus de quarante années, que le club des copains devenus sexagénaires aujourd'hui, avait vu le jour grâce à toi. (1963)
Et de son symbole des copains, qui je me souviens avait été dessiné et peint par Michel Rubio sur le mur de la salle qui était au-dessus du MAS avec son symbolique escalier en colimaçon pour y accéder
Je pense aujourd'hui Gilbert, qu'il est de ton devoir, comme toute chose qui réussit, de nous faire un petit historique sinon l'histoire du club des copains que tu as vécu et partagé avec nous, dans la plus grande simplicité.
Quelle est cette étincelle qui a jailli en toi pour te dire un jour au lieu de voir traîner les jeunes de mon âge, dans les rues, pourquoi ne pas les rassembler et vivre de bons moments ensemble ?
Ce pari a été tenu et gagné par la suite, et cela, sans que l'on s'aperçoive de rien, sinon d'avoir été heureux pendant des années.
Je pense aujourd'hui Gilbert, tu es le mieux placé, pour nous raconter avec de simples mots l'histoire des copains qui ont 62 ans aujourd'hui. (écrit en 2009 !)
Il n'est jamais trop tard pour bien faire, bisou Gilbert merci pour tout.

Ensuite, la vie a fait que nous nous sommes séparés au fil des années.

Il y a eu plusieurs rencontres des " Copains et Copines " en France.
Les sexagénaires se sont réunis en Mai 2008 à Castries avec **Mimico Iacopino, Guy Cantavenera** : nous étions 154 sexagénaires avec le Padre
Puis le 11 octobre 2008 à Marseille, avec **Nicole Torres** : Nous étions 35 avec le Padre
Puis à Martigues en 2009, avec **Freddy Guerit** et nos amis de Martigues, nous étions 38 avec le Padre.
En 2010, les " Copains " n'ont pas pu se réunir à Marseille avec **Bernard Paris** : dommage !
Aussi j'ai demandé à **Manu Muñoz** de s'occuper de la réunion des Copains de 2011.
Manu en a parlé à **Rose Macia** : et voici, notre rencontre à Rosas 2011, avec 362 personnes !!!
Ensuite Rosas 2013, puis Rosas 2015, 2017, 2019 et à présent, nous sommes à **Rosas 2021 !!**

Nous avons une pensée pour nos chers **Copains** disparus …

N'oublie pas de Partager ta JOIE avec celle des AUTRES - "Les Copains"

Les COPAINS, les ADOS et les AMIS des Copains-Ados du MAARIF - 01

Qui sont les « **Les Copains** et les **Amis** des Copains» ?
Autour de Notre Padre Père Lucien Aubert, DCD, le Père Louis Martorel, DCD, le Père Richet, DCD, Sœur Françoise, DCD, Sœur Ambroise, DCD, Sœur Bernadette, Alex Hérédia, DCD, le Père Henri Dérouet, le nom des « **ados** » du Maarif : « **Les Copains** et les **Amis** des Copains»

Abad Maguy épouse De Armas, Adamantiadis, Jo Le Grec (DCD), Alba Joseph, Allou Jocelyne, Almosni Sam, Alvarez André, Alvarez Jean-Marcel, Barbara Guy, Barisien Jojo, Barrachina Marie-Jeanne épouse Muñoz, Belviso Andé, Benazeraf Albert (Eddy), Benedict Christian, Benigno Marcel, Berenger André, Botella Danielle épouse Dargent, Botella Michel, Bravo Daniel, Cantavenera Guy (DCD), Caparros Christine, Caparros Georges, DCD, Capel Marie, Cardena Louis, Casano Louis, Casano Mario, Casano Sauveur, Cilla Jean-Pierre, Comito Augustin, Coudi Mustapha, Cucchiara Jojo, Dargent Jacky, De Armas Canario Luis, De Armas Pierrette, Pilou ou Canarette) épouse Paris , Delpino Amilienne, Diaz Jean Louis (Cacahuetero), Duarte Armand, Espinar Jeannot, Espinosa Christine épouse Nuñes, Estève Isabelle épouse Espinar, Frasca Claude épouse Ventura, Frasca Lydia épouse Jimenez, Fenech Henry, Frisca Jo le chanteur, Fuentes Dédé, DCD, Garcia François, Garcia Rose épouse Macia, Garcia-Galdon Pili, Gardey Jackie, Giangréco Jacqueline, Giardina Jean-Claude, Giardina Pops, Giudice Danielle épouse Dryjard , Giudice François, Grammarinaro Hélène épouse Ivars, Gonzales François, Goudard Aline, Goudard Emile, Goudard Sylviane, Goussard Gisèle, Guarino Gaétan (Jeannot), Guarino Robert, Guerit Annette épouse Querci, Guerit Freddy, Guerit Jean-Pierre, Guerréro Cécile épouse Floro, Guerra Jean Antoine, Heredia Claudine, DCD, Heredia Gilbert, Hernandez Antoine, Herrero Françoise épouse Navarro, Herrero Isabelle épouse Piccione, Iacopino Dominique (Mimico), Ivars Jean-François, Jimenez Antoine, Kurdy Mustapha, Lacroix François, DCD, Lacroix Pierrot, Leroy Jean-Pierre, Loiacano Nanette, épouse Sanchez, Lopez Andrée épouse Letanneur, Lopez Carmen épouse Carbonel, DCD, Lopez Gorgy, DCD, Lopresti Giovani, Lorenzi Claude, Losilla Jean-Pierre, Maltez Jacky, Mampel Robert (Rocky), Mancuso Eliane épouse Rafaï, Mancuso Vincente épouse Gil, Mari Arlette (Clercq), Martin Janine épouse Clerc, Martin Michèle (Nogues), Mateos Pilly, épouse Guerra, Mezzadri Lucienne épouse Vanes, Muñoz Angèle épouse Bravo, Muñoz Manu, Navarro Antoine, Navarro Francis, Nuñes José, Ocana Claudio, DCD, Occhipinti Nicole épouse Torres, Occhipinti Marie-José épouse Tortosa, Oliver Bob, Olmo André (Eddy), Olympe Jean-Charles, Pacheu Evelyne, Pacheu Henriette, Paris Bernard, Pastor José , Perez Denise, Piccione Gaétan, Piccione Nano, DCD, Portallier Josiane épouse Tarrago , Portallier Marinette, Portallier Monique, Prinzivalli Georges, Purpura Jean-Pierre, Purpura Hélène veuve Cantavenera, Purpura Nicole épouse Duarte, Rafaï Aziz, DCD, Rafaï Farid, Ramirez Raphael, Raposo Juan, Rota Cécile, Rubio Michel, Ruiz Joseph (Carmona), Salas Charly, DCD, Salemi Vincent, Salerno Bérangère épouse Colombo, Salerno Ghislaine épouse Belviso, DCD, Sanchez Anne-Marie, Sanchez Carmen épouse Cuny, Sanchez Charly, DCD, Sanchez Fernand (Gusano), Sanchez Jean, Sanchez Marguerite épouse Walch, Scanna Marie-Grâce épouse Lacroix, DCD, Soler René (Néné), Sorroche Lucienne épouse Brot, Suné Raphaël (Raphy), Tore Anne-Marie (Nany) épouse Maltese, Tore Isabelle, Torres Charly, Torres Elise (Petit), Torres Maité épouse Bounakoff, Urena Michèle épouse Giudice, Valera Tony, Valette René, DCD, Vanes Gérard, Vanes Micheline, Vasquez André (Dédé), Ventura Leonel , Vinco Jean.

Un des proverbes des **Tibétains** :
Le Secret pour bien vivre est : Manger la moitié, Marcher le double, Rire le triple et Aimer sans mesure …

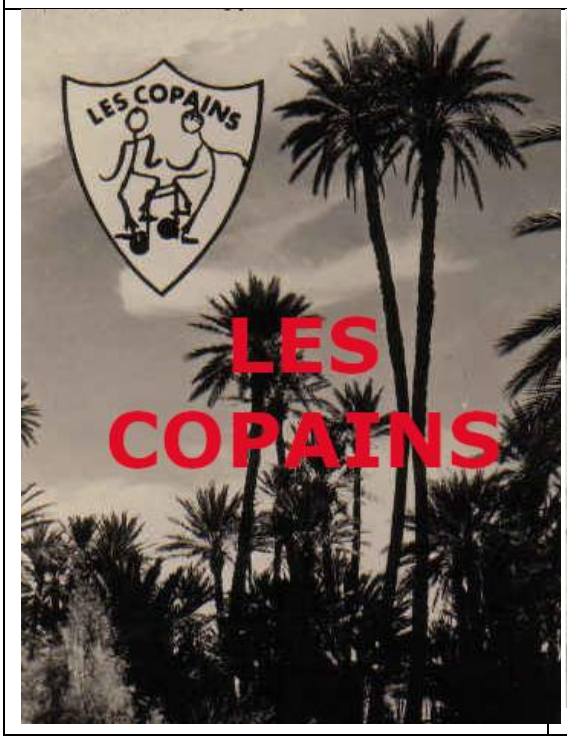

1948 Famille Montiel avec Marcel Cerdan

Les COPAINS, les ADOS et les AMIS des Copains-Ados du MAARIF - 01

1948 Marcel Cerdan au Maarif

1954 : Manu Muñoz, Dany Jacquet, Bob Oliver, Victor Lascala et Ghylain Lemarquant
François Lascala (sur le vélo), Denis Frutoso (RIP), Arlette Clerc, Danielle Bolgile - de Manu Muñoz

1960 Familles Lacroix et Combasson

Les COPAINS, les ADOS et les AMIS des Copains-Ados du MAARIF - 01

1961 Pierrot Lacroix – Rue Watteau Casablanca (Rue 93 !)

1962 : Charly Do Souto, Manu Muñoz, Francois Gomez - de Manu

1962 - Immouzer – Les Ados de Nicole Torres

1962 : François Gomez, Charly Do Souto et Jose Ventura - de Manu Muñoz

Saison 62/63
Equipe Cadets CSC
Champions du Maro
Maillots Bleus
Culottes blanches :

5 : Christian Ruiz
11 : Occipinti
19 : Leonel Ventura
6 : **Labregui**
15 : Hamouda
sn° : Boujelloul
12 : Benchitrit
7 : Juan Raposo
Entreneur Paul Vittori

1962-63 Basket Equipe Cadets CSC

1963 Premier blason des Copains, dessiné par Michel Rubio

Les COPAINS, les ADOS et les AMIS des Copains-Ados du MAARIF - 01

Cours de l'école 1963
4- Nano Piccione, 5 Guy Cantavénéra,9-Fernand Sanchez (Gusano) 9- Raphaël Suné (Raphi), 8-Augustin Comito, 13- Gilbert Hérédia, 6- Mustapha Kourdi (Mahada), 12- Lionel Ventura

1963 Junior Basket, photo prise par Freddy Guerit, perché sur 1 panneau

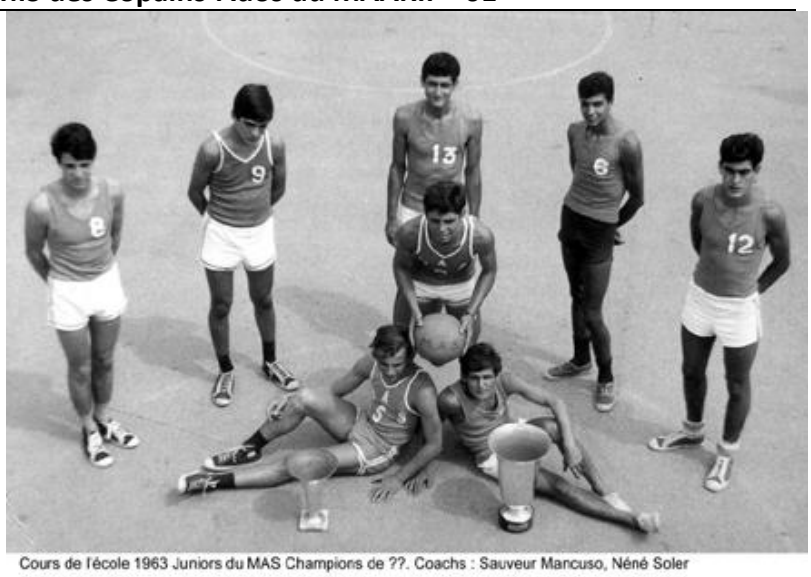

Cours de l'école 1963 Juniors du MAS Champions de ??. Coachs : Sauveur Mancuso, Néné Soler
Finale : Fez, Accueil : Immouzer, Chauffeur : Papa Hérédia, Véhicule : WV des Moissesson.
4- Nano Piccione, 5 Guy Cantavénéra, 8-Augustin Comito, 9- Raphaël Suné (Raphi), 9-Fernad Sanchez (Gusano), 13- Gilbert Hérédia, 6- Mustapha Kourdi (mahada) 12- Lionel Ventura.

1963 Junior Basket b, photo prise par Freddy Guerit, perché sur 1 panneau

1963 : AS Pelvoux Championne d un tournoi à 6 - de Manu Muñoz - Debout de G a D :
Rafa Ramírez, Jose Soldevilla, le goal (???), Manu Muñoz, Jean Louis Casano.
Accroupis : Jose Ruiz, Armand Do Souto, Satea, Paco Ruiz, Mahfoud et Pepe Luis Lopez

ECOLE DE LA PRÉSENTATION - 1963-1964 - Institutrice : Marie Hélène ?

1. Sylviane Parreno - 2. Marie-Jeanne Tumbarello - 3. Maya Kichinchan - 4. Marie-Louise Vidal - 6. Marie-Thérèse Felices - 7. Marie-Hélène Boutain 8. Françoise Blanker - 10. Marie-Blanche Cassarino - 11. Roseline Ranieri - 12. Marie-Isabelle Zarza - 13. Marie-France Guerino - 14. Danielle Dewere 15. Betty Gilavert - 16. Jocelyne Bof - 17. Patricia Battaglia - 18. Christine Pomares - 19. Roseline Taormina - 20. Rose Marie Maltese - 21. Djamila 22. Marie Hélène Baradat - 23. Nicole Rezer - 24. Anne-Marie Hauser - 25. Martine Aracil - 26. Christine Vicario - 27. Lina Giacalone - 28. Hélène Ninoles 29. Martine Pallefray - 30. Dominique Sourmey - 31. Elisabeth Carbonaro - 32. Martine Etienne - 33. Michelle Lobello - 34. Maryse Canale - 35. Line Dejefosse - 36. Henriette Abadia - 37. Martine Definiel - 38. Eliane Amselem - 39. Ghislaine Hames - 40. Rose Marie Lacarbona - 41. Marie Paule Madeva

1963 Souvenirs Marches de Saint Antoine de Padoue

1963 Souvenirs de Jackie Gardey

Les COPAINS, les ADOS et les AMIS des Copains-Ados du MAARIF - 01

1963 Antoine Jimenez

1963 Les Vacances des Copains

1963 Les Ados Mohamedia 2

1963 Les Ados Mohamedia 3

1963 Les Ados Mohamedia 4

1963 Les Ados Mohamedia 5

Carmen Lopez, Micheline Vanés, Claudia Frasca, Michèle Martin,
Nicole Occhipenti, Sœur Bernadette, Lucienne Mezzadri, Angèle Munoz,
Ghislaine Salerno, Marie Pili Garcia

1963 Les Ados Mohamedia 6

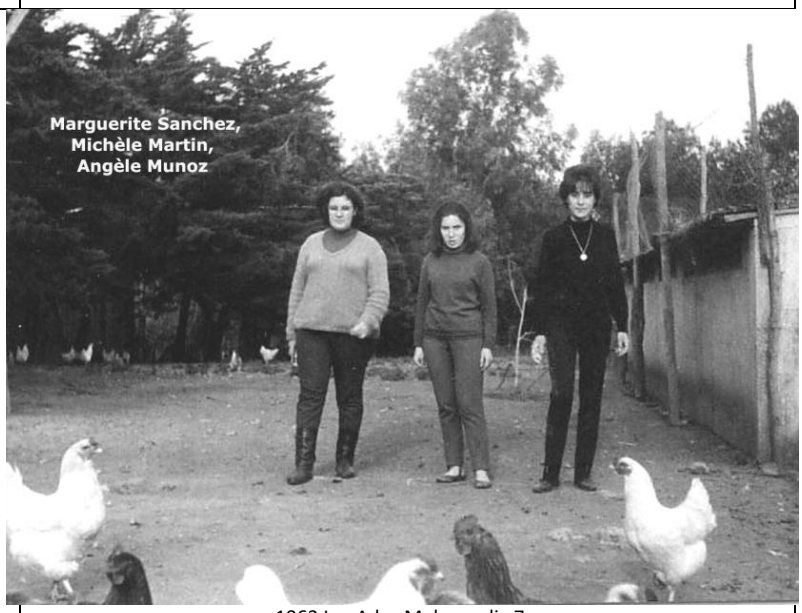

1963 Les Ados Mohamedia 7

Les COPAINS, les ADOS et les AMIS des Copains-Ados du MAARIF - 01

1963 Les Ados Mohamedia 8

1963 Les Ados Mohamedia 9

1963 : François Gomez, Charly Do Souto et Jean Naranjo - de Manu Muñoz

1963 : RC Maarifiens Kino Rocco Jeannot Azzi Gino Maurice (Momo) et Manu Muñoz

1964 01 16 Club Ados 02

1964 01 16 Club Ados 03

Les COPAINS, les ADOS et les AMIS des Copains-Ados du MAARIF - 01

1964 **Le Padre**, **le Père Lucien Aubert** Oujda des Chyouka

Une Journée à la ferme
1- Munos, 2- Gerard Vanes, 3- ?, 4- Charles Olympe,5- Michel Rubio, 6- ?, 7- Mario Casano, 8- Antoine Jimenez, 9- , 10- Gilbert Hérédia, 11- Charly Torres, 12- André Alvarez, 13- ?, 14- Robert Guarino, 15- ?, 16- Raphaël Suné, 17- Francis Navarro, 18- Augustin Comito 19- Jea-Pierre Losilla, 20- Freddy Guerrit, 21- *Geoges Salas (DCD)*, 22- Jean Guarino

1964 01 26 Bouskoura 04

1964 01 26 Bouskoura 02

1964 01 26 Bouskoura 03

1964 Charly Do Souto, Manu Muñoz, x, François Gomez, Juliette Gomez et … - de Manu Muñoz

Les COPAINS, les ADOS et les AMIS des Copains-Ados du MAARIF - 01

1 Aziz Rafaï 2 Jean Pierre LASILLA 3 Le Pape
4 : ... 5 : Pierre LACROIX . 6 : Paul Henry
7 : Gaëtan PiecIONE 8 Jean louis CASANO
9 : Jean · George SALAS

1964 01 A la neige (2)

1- ?, 2- Jean-François Figuari (†2007), 3- ?, 4- Ramirez, 5- Gérard vanes, 6- (Mahada) Mustaph Kourdi, 7- jean Guarino, 8- Pops Giardina, 9- ?, 10-Charly Torres, 11- G. Hérédia, 12- ?, 13- Lionel Ventura, 14- Michel Rubio, 15 André Vasquez, 16- ?,17 Robert Guarino

1964 01 A la neige (3)

1964 01 A la neige (7)

1964 01 A la neige (8)

1964 01 A la neige (9) Freddy Guerit et Nano Piccione

1964 01 A la neige (12)

Les COPAINS, les ADOS et les AMIS des Copains-Ados du MAARIF - 01

1964 02 15 - 01 Jeannot Guarino et André belviso

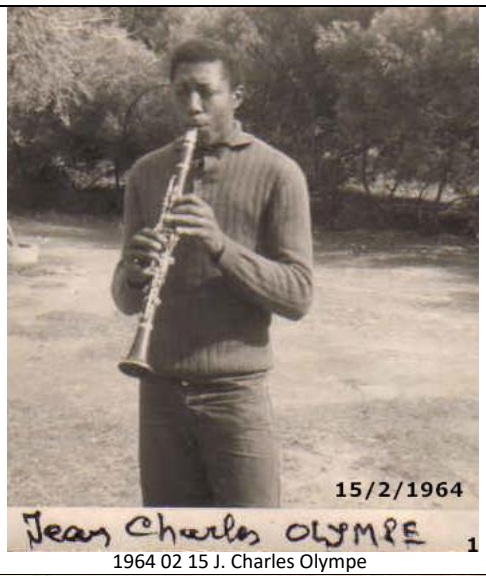

1964 02 15 J. Charles Olympe

1964 02 15 - 02

1964 02 15 - 04

1964 04 23 Plages 01 Départ en car

1964 04 23 Plages 01

1964 04 23 Plages 02

1964 04 23 Plages 04

Les COPAINS, les ADOS et les AMIS des Copains-Ados du MAARIF - 01

1 Charly Torres,, 2 Mario Casano, 3 ?, 4 Gérad Vanes,
5 Guy Cantavenera (+), 6 ?, 7 Robert Garino, 8 Canario De Armas,
9 J-Pierre Losilla, 10 Freddy Guerit, 11 André Vasquez, 12 Augustin Comito
13 Antoine Coletta, 14 Gilbert Heredia, 15 Eddy Benazeref, 16 Gérard Salas,
17 Michel Rubio, 18 Leonel Ventura, 19 Farid Rafaï, 20 ?,
21 Pierrot Lacroix, 22 Jeannot Guarino, 23 Antoine Hernandez, 24 ?,
25 ?, 26 André Olmo, 27 ?, 28 Jean-Pierre Guerit, 29 André Belviso

1964 04 26 Inauguration des Crêtes 01

(1) Robert Guarino, (2) Mario Casano, (3) Antoine Coletta
(4) Pierrot Lacroix, (5) Gilbert Heredia, (6) Canario Louis de Armas,
(7) Augustin Comito, (8) Eddy A Benazeref,, (9) Farid Rafaï, (10) André Olmo

1964 04 26 Inauguration des Crêtes 02

Les COPAINS, les ADOS et les AMIS des Copains-Ados du MAARIF - 01

1964 04 26 Inauguration des Crêtes 04

1964 04 26 Inauguration des Crêtes 05

1964 04 26 Inauguration des Crêtes 09

1964 04 26 Inauguration des Crêtes 10

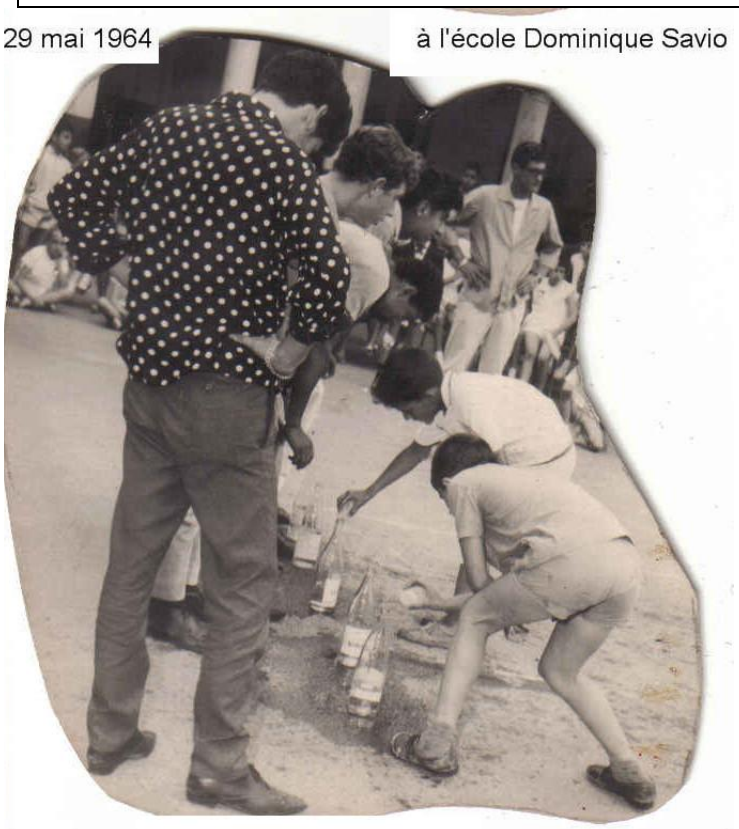

1964 05 29 Fêtes Maarif 03

1964 05 29 Fêtes Maarif 05
(« Entouré : Gérard Salas DCD)

Les COPAINS, les ADOS et les AMIS des Copains-Ados du MAARIF - 01

1964 05 29 Fêtes Maarif 00

1964 05 29 Fêtes Maarif 04

1964 05 Port de Casa 01

1964 05 Port de Casa 02

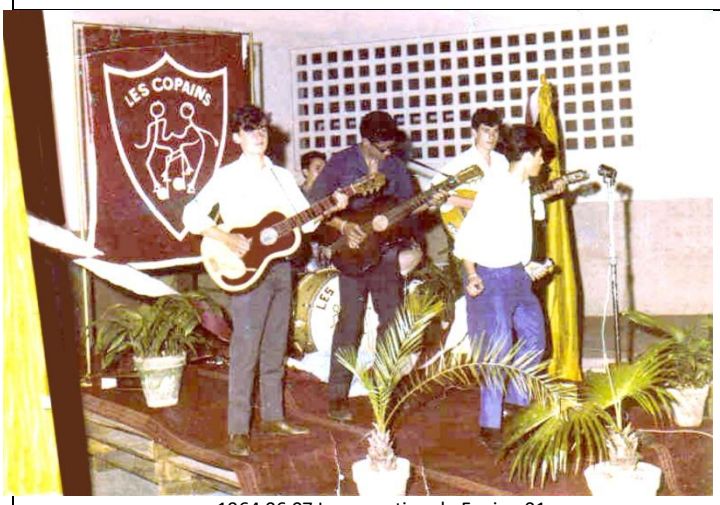

1964 06 07 Inauguration du Fanion 01

1964 06 07 Inauguration du Fanion 02

1964 06 07 Inauguration du Fanion 03

Les COPAINS, les ADOS et les AMIS des Copains-Ados du MAARIF - 01

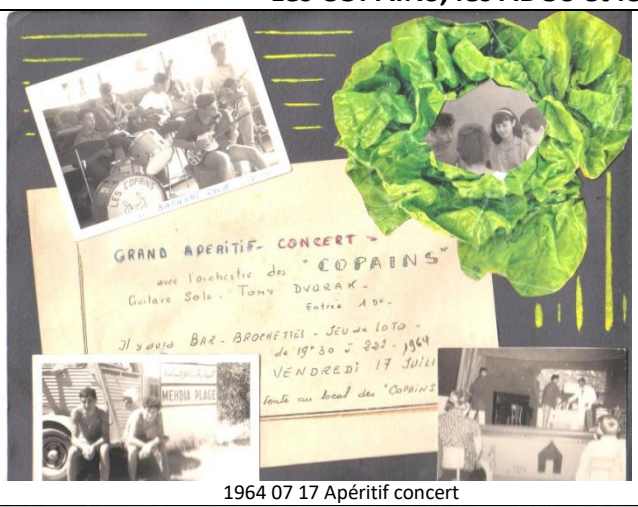

1964 07 17 Apéritif concert

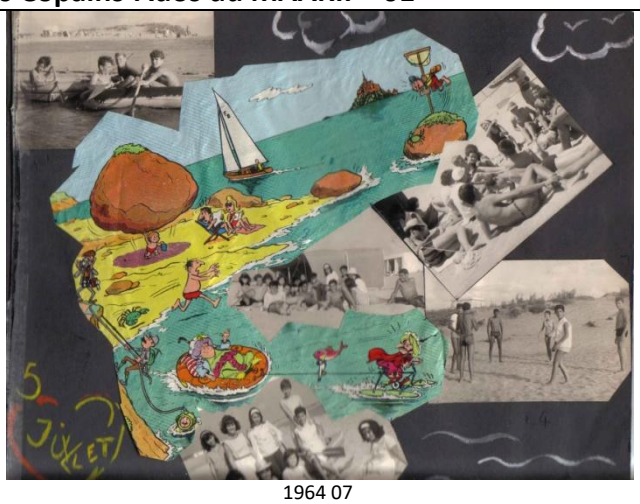

1964 07

Une journée à la plage
1- Nelly Amancio, 2- Jean-Pierre Losilla, 3- ?, 4- Pierrette De Armas, 5- Lydia Guerrit, 6- Mario Casano, 7- Antoine Hernandez, 8- Freddy Guerrit, 9- Marie-Lou Torres, 10- Nano Piccione, 11- Nicole Occhipinti, 12- Jean Guarino, 13- ?, 14- Aziz Rafaï, 15- Robert Guarino, 16- ?.

1964 A la plage 01

1964 A la plage 02

1964 A la plage 03

1964 A la plage 04

1964 Chez les Marino

1964 de Gilbert 02

Les COPAINS, les ADOS et les AMIS des Copains-Ados du MAARIF - 01

1964 Basket 01, , photo prise par Freddy Guerit, perché sur 1 panneau

1964 Basket 03 , photo prise par Freddy Guerit, perché sur 1 panneau

1963-64 Basket 07

1964 Basket 05

Mai 1964 - Juniors du CSC - champions de ??

9 Raphaël Suné - 12 Lionel Ventura - 13 Gilbert Hérédia

1964 Basket 04 : 7 Juan Raposo, Sans No Labregui, Mohamed Bouzouba, Marc Vittori, Ent : Scarsafam
Gilbert Heredia : J'étais en classe avec Leonel et André Belviso pour le CAP de dessin

Les COPAINS, les ADOS et les AMIS des Copains-Ados du MAARIF - 01

1964 Pierrot Lacroix, sa Mob et Blanchette

Devant l'épicerie Lhadouch face au Famillia
1- Lahdouch, 2- Luis De Armas, 3- ?, 4- ?
5- ?, 6- Gilbert Hérédia, 7- J-François Ivars
8- Antoine Hernandez, 9- Mario Casano

1964 de Gilbert 01

1964 Eté 01

1964 Eté 03

1964 Eté 04

1964 Eté 06

Les COPAINS, les ADOS et les AMIS des Copains-Ados du MAARIF - 01

1964 Eté 07

1964 Eté 05

1964 Eté 02

Une journée à la plage
1- Nelly Amancio, 2- Jean-Pierre Losilla, 3- ?, 4- Pierrette De Armas, 5- Lydia Guerrit, 6- Mario Casano, 7- Antoine Hernandez, 8- Freddy Guerrit, 9- Marie-Lou Torres, 10- Nano Piccione, 11- Nicole Occhipinti, 12- Jean Guarino, 13- ?, 14- Aziz Rafaï, 15- Robert Guarino, 16- ?.

1964 Eté 10

1) Jojo Maltese, (2) Leonel Ventura, (3) Dede Lopez, (4) Robert Rite, (5) Michel Rubio,
(6)Augustin Comito, (7) Hamed, (8) Jose Anaya, (9)Farid, (10) Satea,
(11) Manu Munoz, (12) Canario, (13) ?, (14) Mimico Iacopino,
(15) Jean Naranjo, (16) Jose Iglesias

Les COPAINS, les ADOS et les AMIS des Copains-Ados du MAARIF - 01

1964 Foot 02 INTER WAGRAM EQUIPE MAARIF

1964 Foot 03 INTER WAGRAM JOSE

1964 Foot 04 INTER WAGRAM JOSE

1964 Foot 05 INTER WAGRAM JOSE

1964 Foot 06 Maarif Inter Wagram

1964 Foot 07 Maarif Inter Wagram

Les COPAINS, les ADOS et les AMIS des Copains-Ados du MAARIF - 01

Ultime répétition dans un night-club de Kénitra
Chant :Freddy Guerrit, - Solo : Tomy de Vorack - Accompagnement : Robert Guarino
Basse : Gilbert Hérédia - Baterie :Jean-Pierre ?
En arrière plan : Aziz Rafaï

1964 Kénitra

1964 Les ados 07 Rabat

1964 Les Ados 03 partent

1964 Les ados 05 Tamaris

1964 Les ados 06 Rabat

Les COPAINS, les ADOS et les AMIS des Copains-Ados du MAARIF - 01

1964 Les ados 09 Rabat

1964 Les ados 10 Rabat

1964 Les ados 11 Rabat

1964 Les ados 12 Rabat - Hélène Ivars et Michèle Nogues

1964 Les Copains 02 Freddy Guerit et Toinou Pomares

1964 Les Copains 03 André Belviso et des potes

Les COPAINS, les ADOS et les AMIS des Copains-Ados du MAARIF - 01

1964 Les Copains 04 Leonel, Michel, Robert et Mario

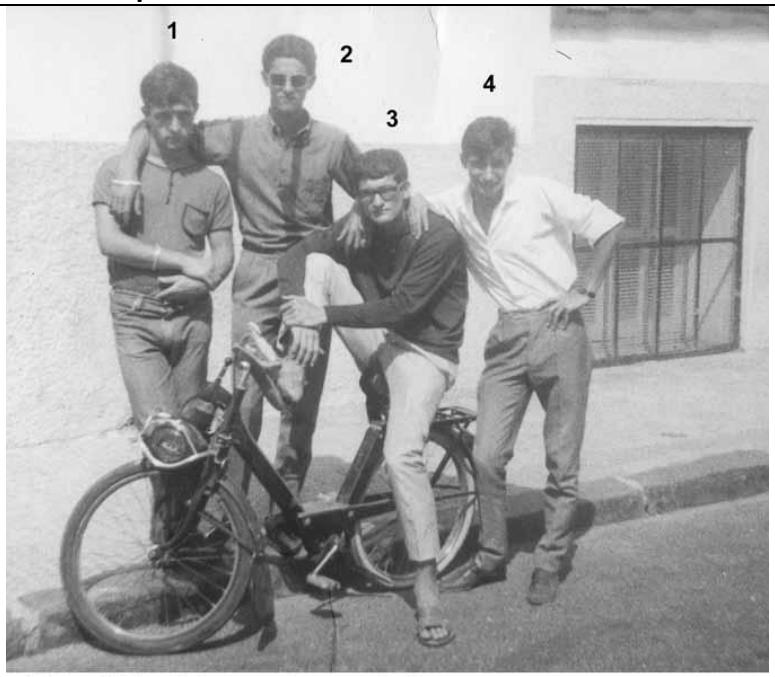

Devant le local des copains, rue du Jura
1- Pops Giadina, 2- Farid Rafail, 3- Gilbert Hérédia, 4- Gérard Vanes

1964 Les Copains 06 Devant le local Toinou, Aziz, Gilbert et Gérard

Une Journée aux jardins Exotiques

1- André Olmo, 2- Gilbert Hérédia, 3- ?, 4- Freddy Guerrit, 5- Jean-François Ivars, 6- Pierre Iacroix, 7- ?
8- Antoine Jimenez, 8- ?, 10- Mario Casano, 11- Charles Olympe, 12- ?, 13- ?, 14-Robert Guarino, 15- ?,
16- Michel Rubio, 17 Guy Cantavénéra

1964 Les Copains 07

Les COPAINS, les ADOS et les AMIS des Copains-Ados du MAARIF - 01

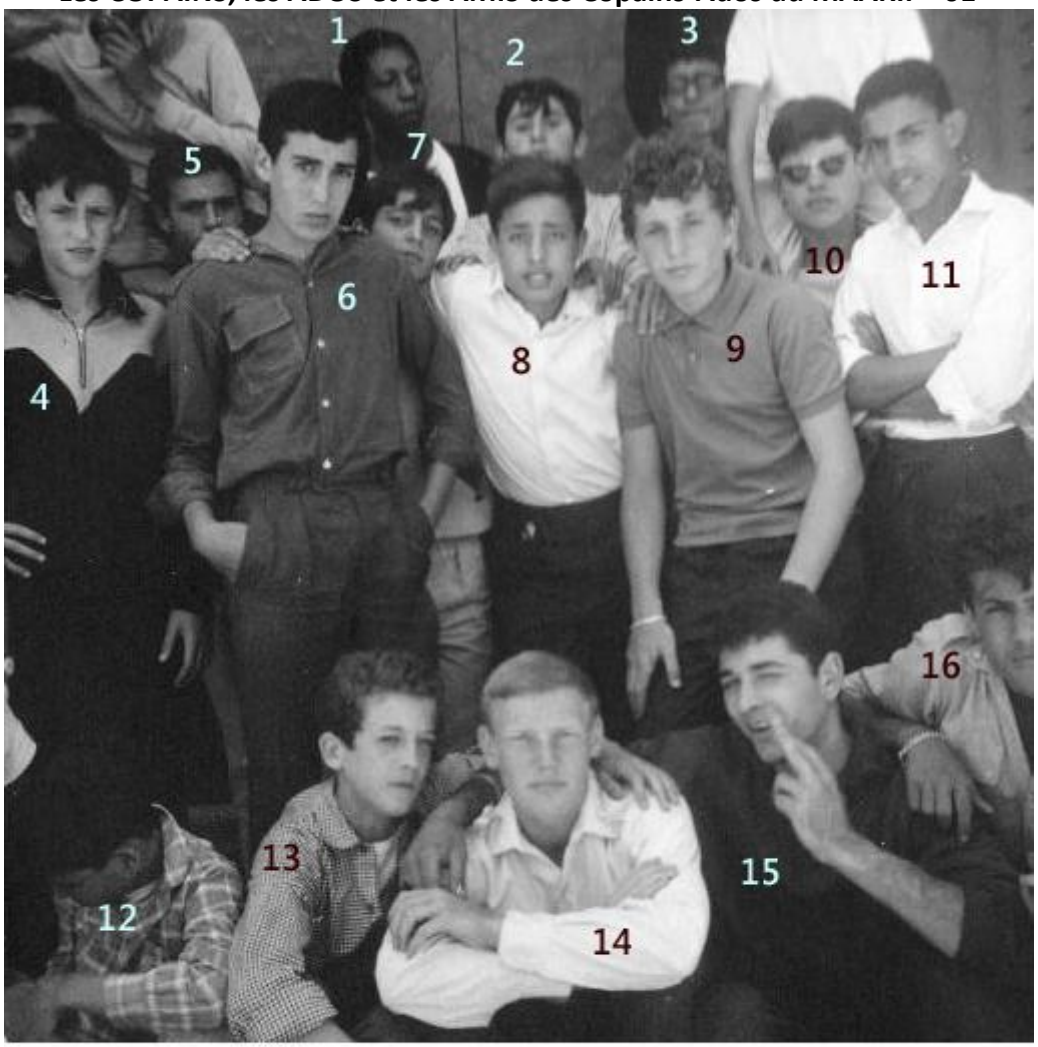

1 Charles Olympe 2 ? 3 Gilbert Heredia 4 Charly Torres
5 ? 6 Robert Guarino 8 Antoine Hernandez 9 ?
10 Fredy Guerit 11 ? 12 ? 13 Jean-Pierre Losilla
14 Pierrot Lacroix 15 Antoine Gimenez 16 ?

1964 Les Copains 08

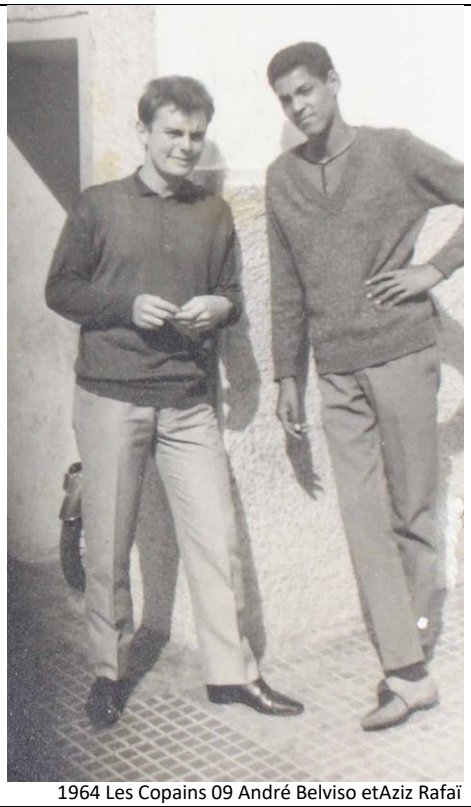

1964 Les Copains 09 André Belviso etAziz Rafaï

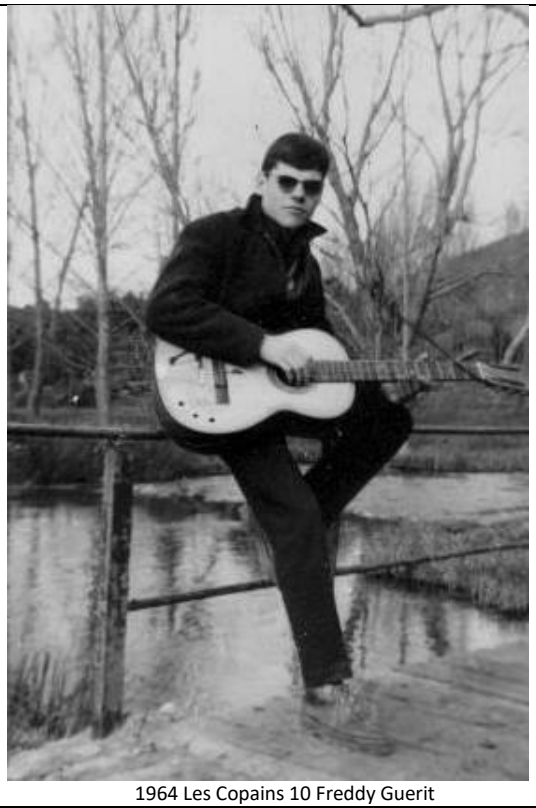

1964 Les Copains 10 Freddy Guerit

Les COPAINS, les ADOS et les AMIS des Copains-Ados du MAARIF - 01

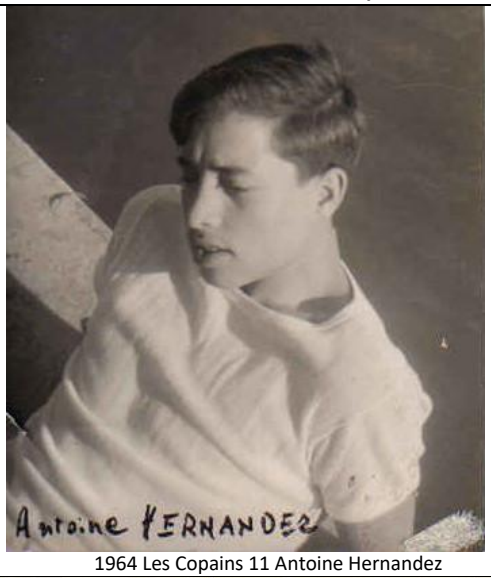

1964 Les Copains 11 Antoine Hernandez

1964 Les Copains 12

1964 Les Copains 13

1964 Les Copains 15

(1) Georges Gerondaras (Zorba), (2) ?, (3) ?, (4) Canario (Luis De Armas), (5) Chicho (Charlie Torrès), (6) ?, (7) ?, (8) Nicole Occhipinti, (9) Nany Torre, 10) ? (11) Bernard Paris, (12) Pierrot Lacroix, (13) ?, (14) Jean-Pierre Lossilla, (15) Antoine Gimenez, (16) De Nany : la première fille accroupie Pierrette de Armas dite Pilouca, (18) Jean Piccione, (19) ?

1964 Les Copains 16

Les COPAINS, les ADOS et les AMIS des Copains-Ados du MAARIF - 01

1964 Les Copains 17

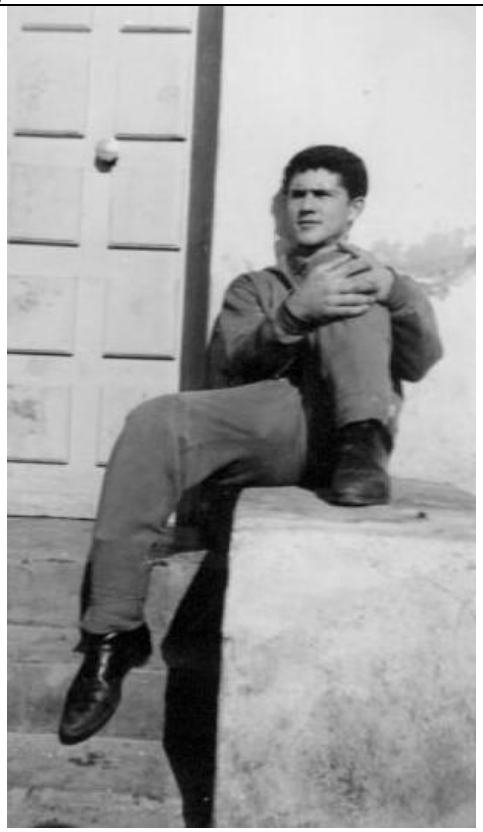

1964 Les Copains 20

1964 Les Copains 18

1964 Les Copains 19

1964 Les Ados 13

1964 Les Copains 19

Les COPAINS, les ADOS et les AMIS des Copains-Ados du MAARIF - 01

1964 Les Ados 22

1964 Les Copains 23

1964 Les Ados 24 Michel Rubio et

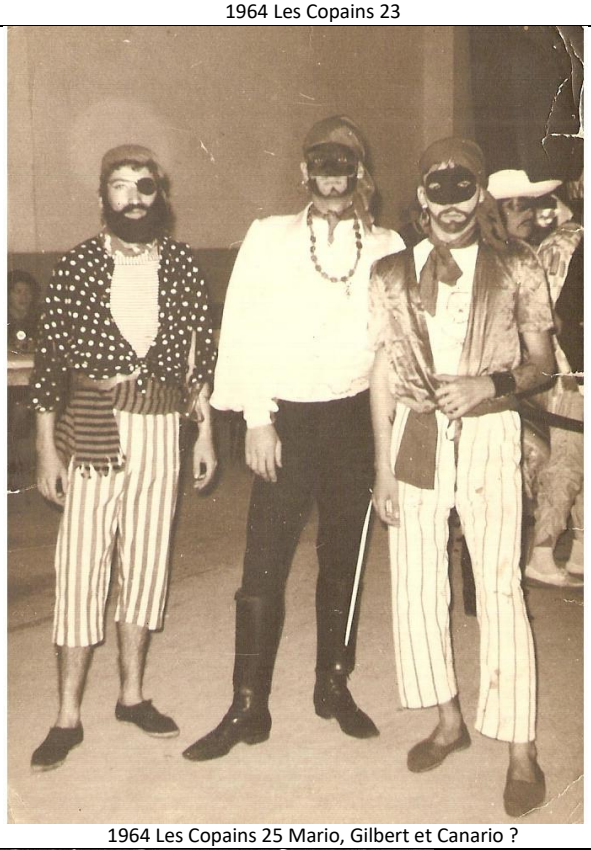

1964 Les Copains 25 Mario, Gilbert et Canario ?

2 1ziz Rafai - 3 Josy Papalardo, - 4 Pierre Don Giovanni - 5 Jean Vinco -7 Jean Don Giovanni, 8 Guy Barbara
15 Berurier- 16 Mimico Iacopino - 17 Gugus Comito - 19 Michel Rubio - 21 Sauveur Don Giovanni

1964 Les Copains 26

Les COPAINS, les ADOS et les AMIS des Copains-Ados du MAARIF - 01

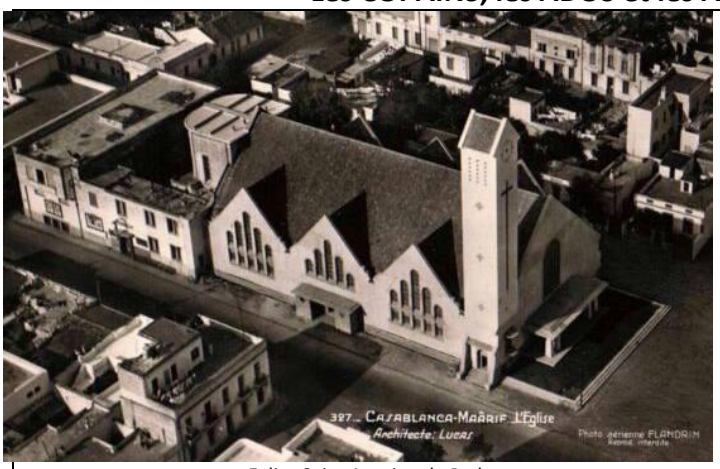

Eglise Saint Antoine de Padoue

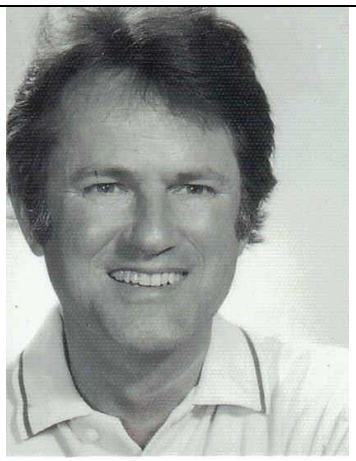

1964 Notre Padre Lucien Aubert

1964 Les Copains 28 Jacky Dargent, Tony Valera et Georgy Lopez (DCD)

1964 Les Copains 31

1964 Les Copains 32 (Raposo Juan)

1964 Les Copains 35

1964 Les Copains 36

Cécilia Rota - Emilienne Delpino - Gilbert Hérédia - Sauveur Don Giovani
Guy Barbara - Toinou (dit Corbett)

1964 Les Copains 37

Les COPAINS, les ADOS et les AMIS des Copains-Ados du MAARIF - 01

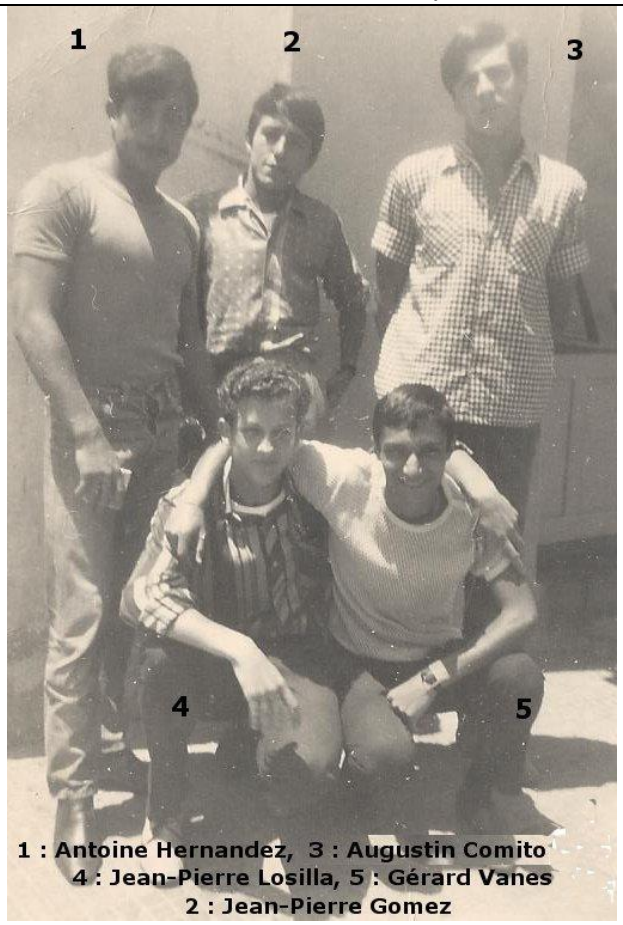

1964 Les Copains 38

1964 Les Copains 42 de Danielle Dryjard

1964 Les Copains 39

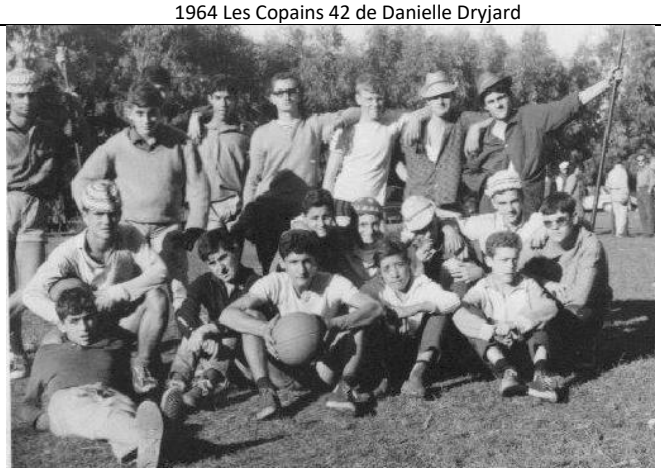

1964 Les Copains 43

1964 Les Copains 44

1964 Les Copains 45

Les COPAINS, les ADOS et les AMIS des Copains-Ados du MAARIF - 01

1964 Les Copains 46

1964 Les Copains 57 de Jean Raposo

2 Iziz Rafai - 3 Josy Papalardo, - 4 Pierre Don Giovanni - 5 Jean Vinco -7 Jean Don Giovanni, 8 Guy Barbara
15 Berurier- 16 Mimico Iacopino - 17 Gugus Comito - 19 Michel Rubio - 21 Sauveur Don Giovanni

1964 Les Copains 58

1964 Les Copains 60 Jean-François Ivars, Dédé Perez, Sanchez Gusano et Coco Perez

3 : François Giudice, 5 : Jean-François Ivars, 6 Hélène Giammarinaro (ep. Ivars), 8 Jean Vinco,
9-10 Lina et Néné Soler, 12 Joseph Ruiz, 15 Jeannine Martin

1964 Les Copains 61 Ruiz Carmona-Mariage 65

1964 Les Copains **62 Isabel Tore**

1964 Les Copains de Samuel Almosni -01

1964 Les Copains de Samuel Almosni -04

Les COPAINS, les ADOS et les AMIS des Copains-Ados du MAARIF - 01

1964 Les Copains d' André Alvarez 02

1964 Les Copains d' André Alvarez 03

1964 Les Copains d' André Alvarez MAS - Foot et Jean Naranjot

1964 Les Copains d'André Alvarez 04 avec Mimico et Nano Piccione

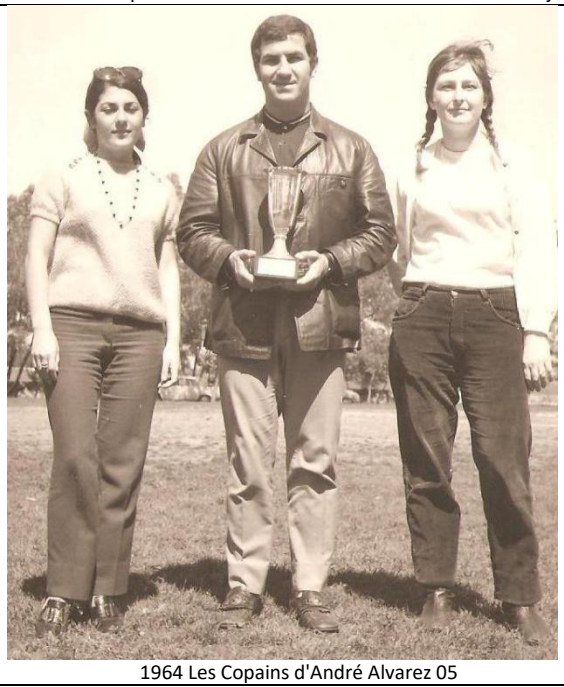

1964 Les Copains d'André Alvarez 05

Les COPAINS, les ADOS et les AMIS des Copains-Ados du MAARIF - 01

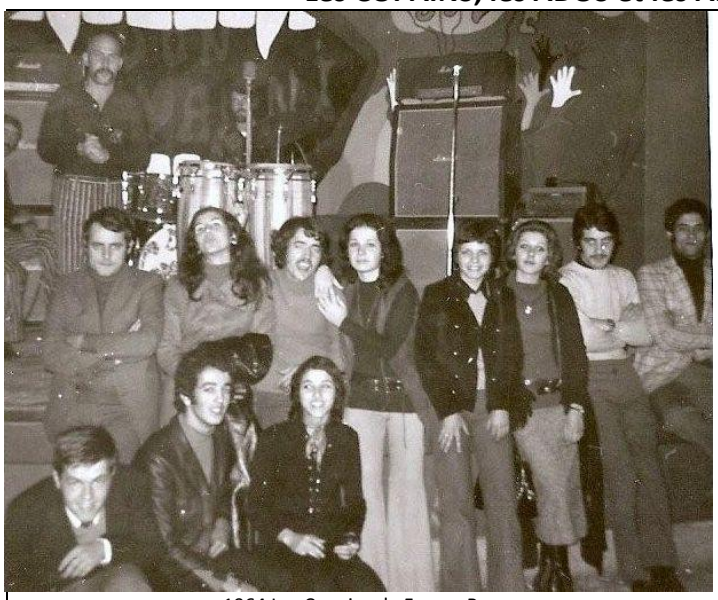

1964 Les Copains de France Bareau

1964 Les Copains de Simon Benazeraf 05

En haut de gauche à droite – Chantal DAVOISNE – Richard QUIROS – Josée CUMBO – Lucien BUSCEMA – Jean Claude BARISIEN – Jocelyne RECIO – Gilberte QUIROS
En bas : ???? - ????- Helène CUMBO – Manu MARTINEZ – Simon BENAZERAF

1964 Les Copains de Simon Benazeraf 01

DEBOUT DE GAUCHE A DROITE : RIPOL – JEAN PIERRE ONNON – FREDDY – MARIA POMMARD - MANU MARTINEZ - ?????? - MANU - ????
ACCROUPI : SIMON BENAZERAF-

1964 Les Copains de Simon Benazeraf 02

Les COPAINS, les ADOS et les AMIS des Copains-Ados du MAARIF - 01

DEBOUT : JOAQUIN RIPOLL ARANO – SIMON BENAZERAF –HENRI COSTA - LINDA - ???
ACROUPIS : NANETTE LOIACONO – JEAN PIERRE ONNON - MARIA POMMARD – RICHARD QUIROS - JOSEE CUMBO.

1964 Les Copains de Simon Benazeraf 03

L'ORCHESTRE LES DIAVOLOS

EN HAUT : NICOLAS COUJADIS - **A GAUCHE** : RICKY (DE SON VRAI NOM : RARIVOARISON RAKOTONININA) **AU MILIEU** ??????? **A DROITE** : ROBERT LOCICERO : **EN BAS** : ALBERT (EDDY) BENAZERAF :

1964 Les Copains de Simon Benazeraf 04

Les COPAINS, les ADOS et les AMIS des Copains-Ados du MAARIF - 01

1964 Les Copains de Jojo Cucchiara 01 GuyGuy - Michel

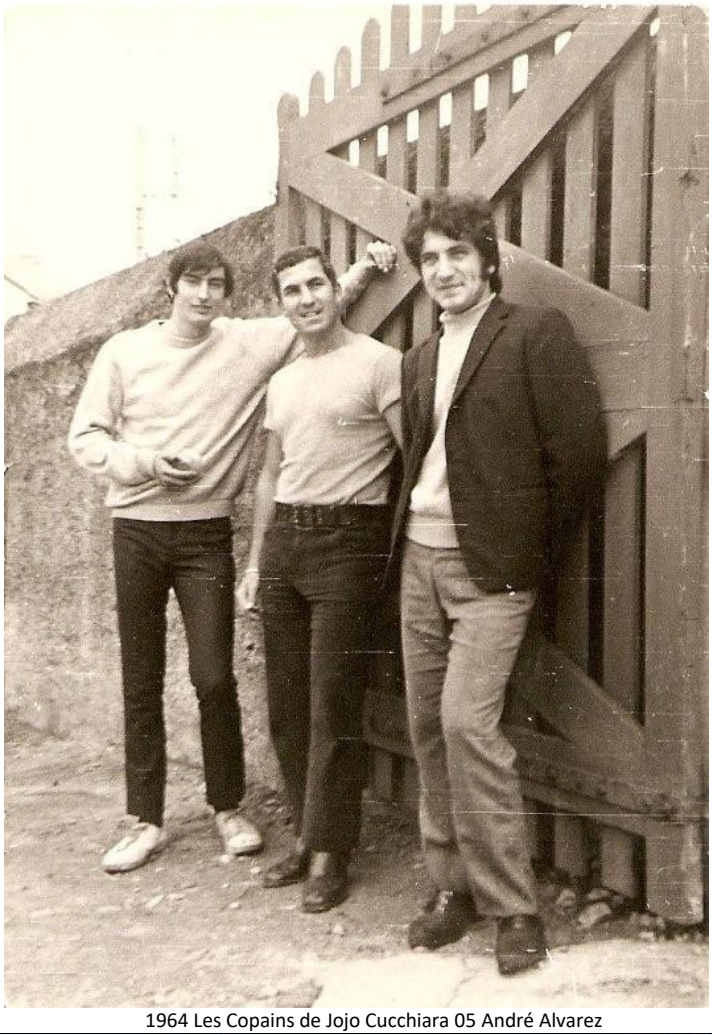

1964 Les Copains de Jojo Cucchiara 05 André Alvarez

1964 Les Copains de Jojo Cucchiara 02

1964 Les Copains de Jojo Cucchiara 03

Les COPAINS, les ADOS et les AMIS des Copains-Ados du MAARIF - 01

1964 Les Copains de Jeannot Guerra b

1964 Les Copains de Jeannot Guerra c

1964 Les Copains de Jeannot Guerra d

1964 Les Copains de Manu Muñoz 02

1964 Les Copains de Manu Muñoz 03

1964 Les Copains de Manu Muñoz 06

Les COPAINS, les ADOS et les AMIS des Copains-Ados du MAARIF - 01

1964 Les Copains de Manu Muñoz 00

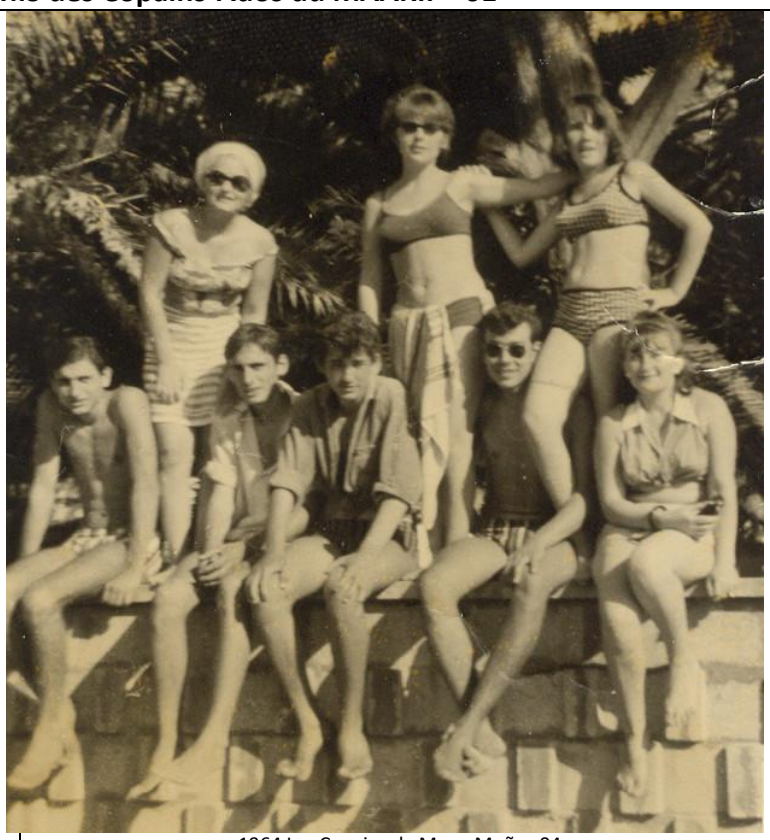

1964 Les Copains de Manu Muñoz 04

1964 Les Copains de Manu Muñoz 01

1964 Les Copains de Manu Muñoz 08

1964 Les Copains de Manu Muñoz 05

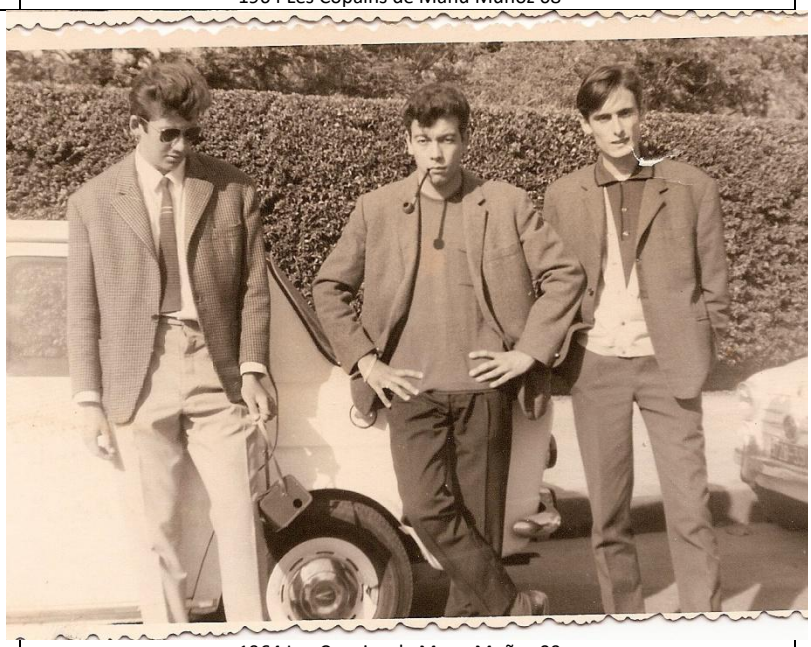

1964 Les Copains de Manu Muñoz 09

Les COPAINS, les ADOS et les AMIS des Copains-Ados du MAARIF - 01

Jo le grec, Raphi Suné, Dedi Fuentès, Nano Piccione

1964 Les Copains de Mimico Iacopino (1)

A la clarinette, Charly Olympe, au chant Suné Raphi à la guitare Farid Raffai

1964 Les Copains de Mimico Iacopino (2)

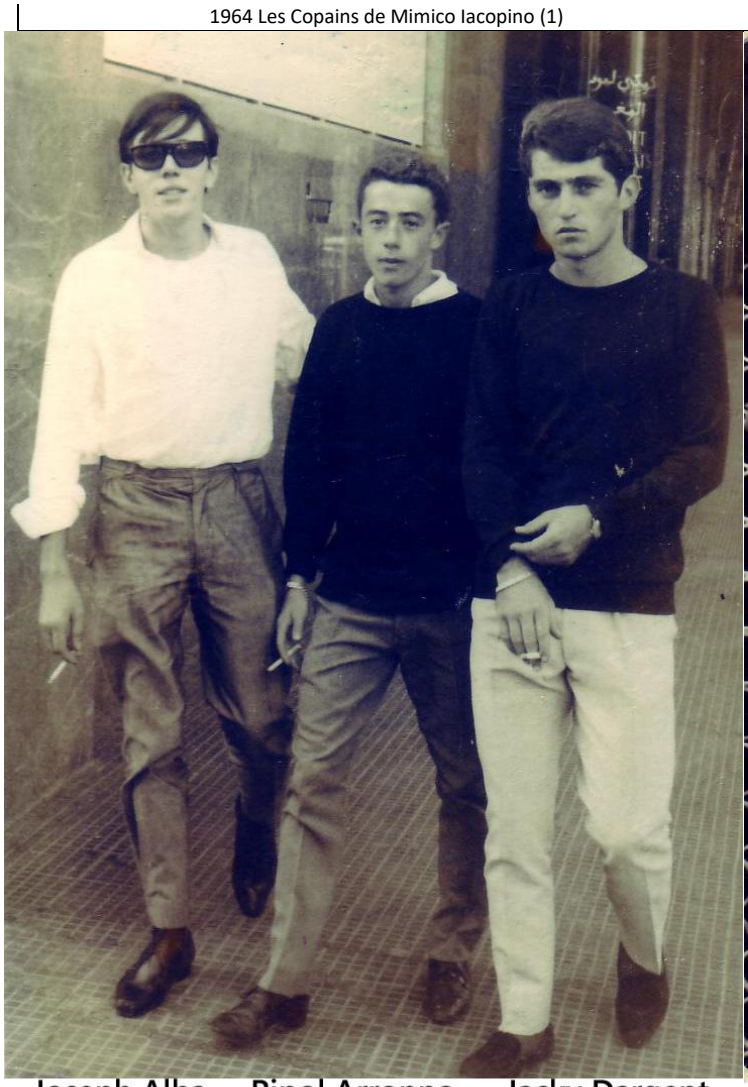

Joseph Alba, Ripol Arronno, Jacky Dargent

1964 Les Copains de Mimico Iacopino (5)

Jean Louis Diaz dit: "Cacahettero", Nano Puccione

1964 Les Copains de Mimico Iacopino (6)

Les COPAINS, les ADOS et les AMIS des Copains-Ados du MAARIF - 01

1964 Les Copains de José Pastor 01

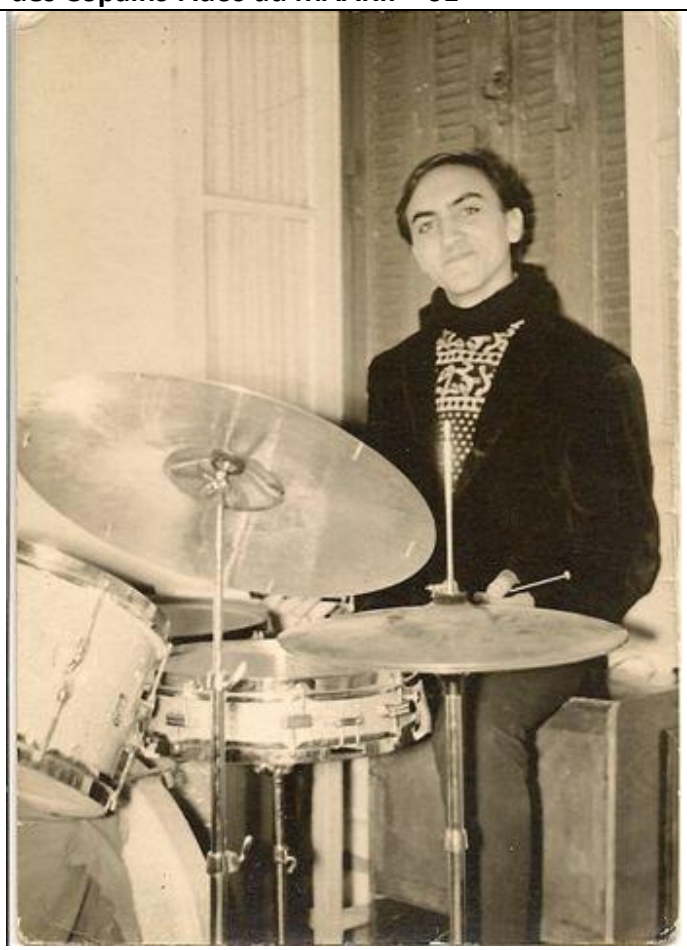

1964 les Copains Georges Prinzivalli de Samuel Almosni -02

1964 Hélène Montes avec Gilbert

Ultime répétition dans un night-club de Kénitra
Chant :Freddy Guerrit, - Solo : Tomy de Vorack - Accompagnement : Robert Guarino
Basse : Gilbert Hérédia - Baterie :Jean-Pierre ?
En arrière plan : Aziz Rafaï

1964 Orchestre 01

Les COPAINS, les ADOS et les AMIS des Copains-Ados du MAARIF - 01

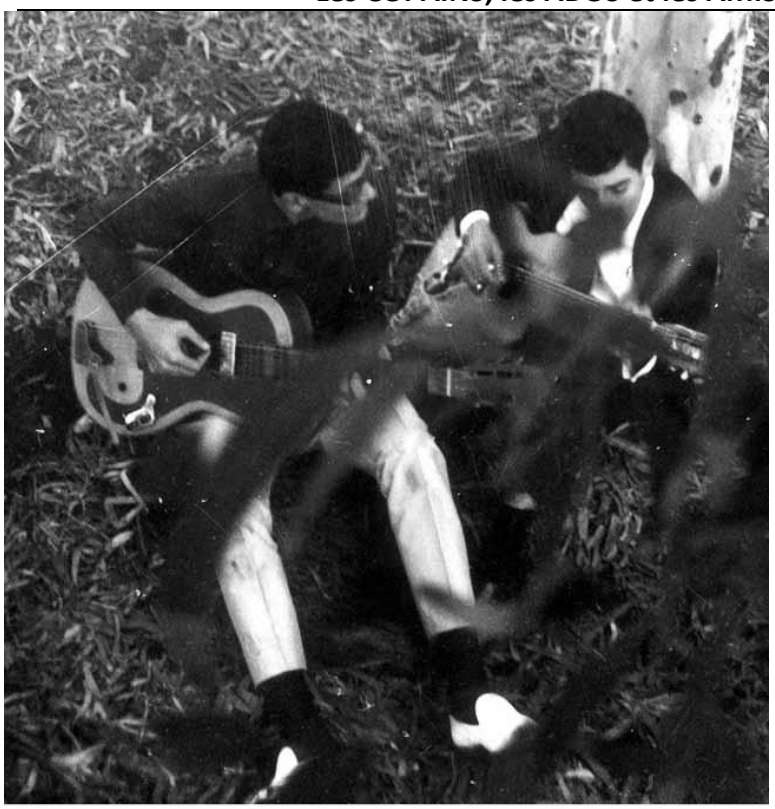

A gauche Robert Guarino (Bibi ou Bob), à droite Gilbert Hérédia

1964 Orchestre 02

1964 Orchestre 03

1964 Orchestre 04

1964 Orchestre 05

Les COPAINS, les ADOS et les AMIS des Copains-Ados du MAARIF - 01

1964 Orchestre 06

1964 Orchestre 07

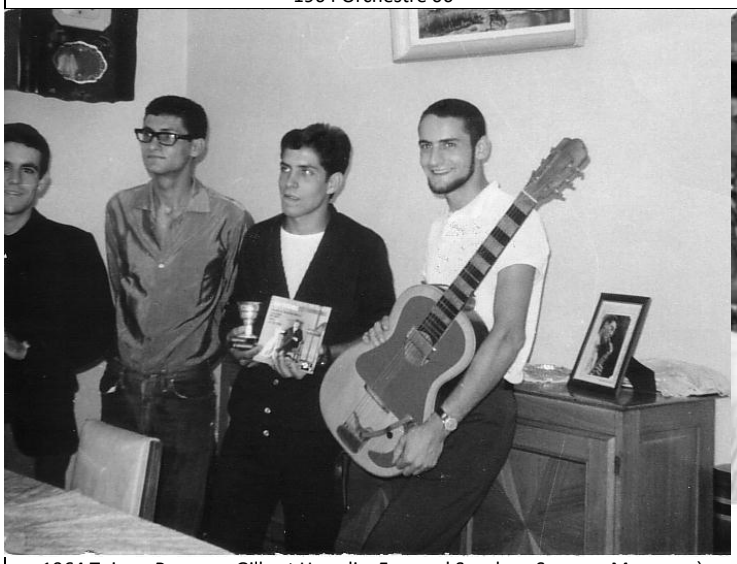

1964 Toinou Pomares Gilbert Heredia, Fernand Sanchez, Sauveur Mancuso à Rabat

1 Jojo le Grec
2 ?
3 Pierrette De Armas
4 Jean-Pierre Guerrit
5 ?
6 Lydia Guerrit
7?
8 Canario De Armas
9 Georges Gerondaras
10 ?

1964 Une boom

1964 Ouljda